



Limpias, 04 de Abril de 2026

Estimados clubes y federaciones:

El **Club Deportivo Piragüismo Limpias-Hermet10**, les invita a participar en el “**VIII DESCENSO BAJO ASÓN-TROFEO HERMET10**”, el cuál se desarrollará entre las localidades de **Udalla** y **Limpias** el próximo 10 de Mayo de 2026 a las 11:30. En el caso de no poder celebrarse el descenso por nivel del río u otras causas ajenas a la organización, se celebrará una competición Ascenso-Descenso del río Asón, partiendo de la localidad de Limpias con un recorrido adaptado a la situación del río. Al final del reglamento aparece el detalle de esta alternativa.

Adjuntamos el **reglamento de la prueba e impreso de inscripciones** que deberán enviar antes del **el día 25 de Abril del 2026 a las 20:00 horas**.

Rogamos a los equipos interesados en asistir a esta competición lo comuniquen enviando la documentación necesaria a los correos electrónicos :

piraguismolimpias@gmail.com; calderon.marimar@gmail.com

Documentación a entregar:

- ✓ Hoja Excel de Inscripciones.
- ✓ Declaración Responsable desinfección del material.
- ✓ Certificado titularidad de cuenta bancaria del club en la que se deban ingresar las subvenciones.

Reciban un cordial saludo. C.D.B. PIRAGÜISMO LIMPIAS

E-MAIL : piraguismolimpias@gmail.com

Tfno: 608346794 (Julio Ortiz)



REGLAMENTO - VIII DESCENSO BAJO ASÓN-TROFEO HERMET10

DENOMINACIÓN :	VIII DESCENSO BAJO ASÓN-TROFEO HERMET10
FECHA y HORA :	10 de Mayo a las 11:30 horas
ORGANIZA :	Excmo. Ayuntamiento de Limpias. C.D. Piragüismo Limpias-Hermet10
SEGURIDAD :	Cruz Roja
COLABORA :	Federación Cantabra de Piragüismo. Gobierno de Cantabria

FECHA Y HORARIO

Se celebrará el **Domingo 10 de Mayo** de 2026 a las **11:30 horas**. La celebración de la prueba está sujeta a tener un nivel de caudal inferior a 1,45m medidos en la estación de Coterillo el 09/05 a las 11:00 y en el momento del evento. Para las categoría cadete el nivel máximo del río es de 1,15m en el mismo punto y momentos.

09:30	Confirmación de inscripciones y recogida de Dorsales	Ayto. de Limpias
10:00	Reunión de delegados	Ayto. de Limpias
11:30	SALIDA	Udalla (consultar recorrido)
13:30	Entrega de premios	Ayto. de Limpias



CATEGORÍAS, MODALIDADES

En ninguna modalidad se admiten palistas de categoría inferior a cadete.

CATEGORIAS	MODALIDADES	
	HOMBRE	MUJER
Cadetes	K1	K1
Junior	K1	K1
Sub-23	K1	K1
Senior	K1 y K2	K1 y K2
Veteranos A (35 - 44)	K1	K1
Veteranos B (45 - 54)	K1	K1
Veteranos C (55-64)	K1	K1
Veteranos D (>=65)	K1	K1
Veteranos Absoluta	K2	K2
Surfski Absoluta	SS1	
Mixta Absoluta	K2	
RR Absoluta	RR	
Plástico Absoluta	Individual	

LICENCIAS

Todos los deportistas participantes tienen que tener la correspondiente licencia federativa en vigor. Prueba abierta a clubes de fuera de Cantabria.



Se admiten embarcaciones K2 con palistas de diferente club. Las embarcaciones con palistas de diferente club no computan en la clasificación por equipos.

RECORRIDO, DISTANCIAS y SALIDA

La competición se desarrollará en el cauce del río Asón desde el puente ferroviario de Udalla hasta la ría de Limpias frente al ayuntamiento. Aproximadamente 11 kilómetros.

La SALIDA se dará desde la playa situada aguas arriba del puente de Udalla, próxima al puente del ferrocarril.

La SALIDA será tipo Sella.

Previo a la entrada en meta habrá que bajar 300 metros hasta llegar a una boya donde se realizara la ciaboga a derechas para subir aguas arriba hasta la meta en la cuál se entrará entre el muro del paseo fluvial y corcheras.

En el recorrido nos encontramos con **3 presas** :

- **Presa de La Barca** (porteo opcional). En esta presa habrá una persona de seguridad cuyas indicaciones se deberán de atender en todo momento. La no atención de estas indicaciones podrá derivar en la descalificación del palista. El porteo estará señalizado en la curva a derechas anterior a la presa, mediante boyas.
- **Presa Rota de Coterillo** (sin porteo).
- **Presa de Ampuero** (sin porteo).

ORDEN DE SALIDA

La organización efectuará un sorteo para la designación de la parrilla de salida el Domingo 03 de Mayo. El orden se asignará por clubes respetando en todo caso el orden en función del tipo de embarcación y categoría definido para la parrilla de salida.

Aquellas inscripciones que se acepten fuera de plazo, si se diese ese caso, irán a cola de los sorteados dentro de su categoría.

En caso de ser necesario, se contempla la posibilidad de dar dos salidas.



El orden de la parrilla de salida será el siguiente:

ORDEN	MODALIDAD y CATEGORÍA
1	K2 senior
2	K1 senior
3	K1 sub 23
4	K1 juvenil
5	K2 veterano
6	K1 veterano A
7	K1 veterano B
8	K1 veterano C
9	K1 veterano D
10	K1 cadete
11	K2 mixto
12	Surfski
13	RR
14	Plásticos

EMBARCACIONES Y SEGURIDAD

Por tratarse de la modalidad de descenso de río deportivo de clase I,II y III es obligatorio el uso de embarcaciones sin timón o con timón de río. Es obligatorio el disponer de elementos que garanticen la flotabilidad de la embarcación en caso de llenarse de agua.

Se autoriza el uso de achicadores.

Es obligatorio el uso de chaleco salvavidas para todas las categorías y el de casco para cadetes. Se recomienda el uso de casco para el resto de categorías.

CIERRE DE CONTROL

Cierre de control 30 minutos desde el tercer clasificado de cada categoría.



PLANO DEL RECORRIDO COMPLETO.

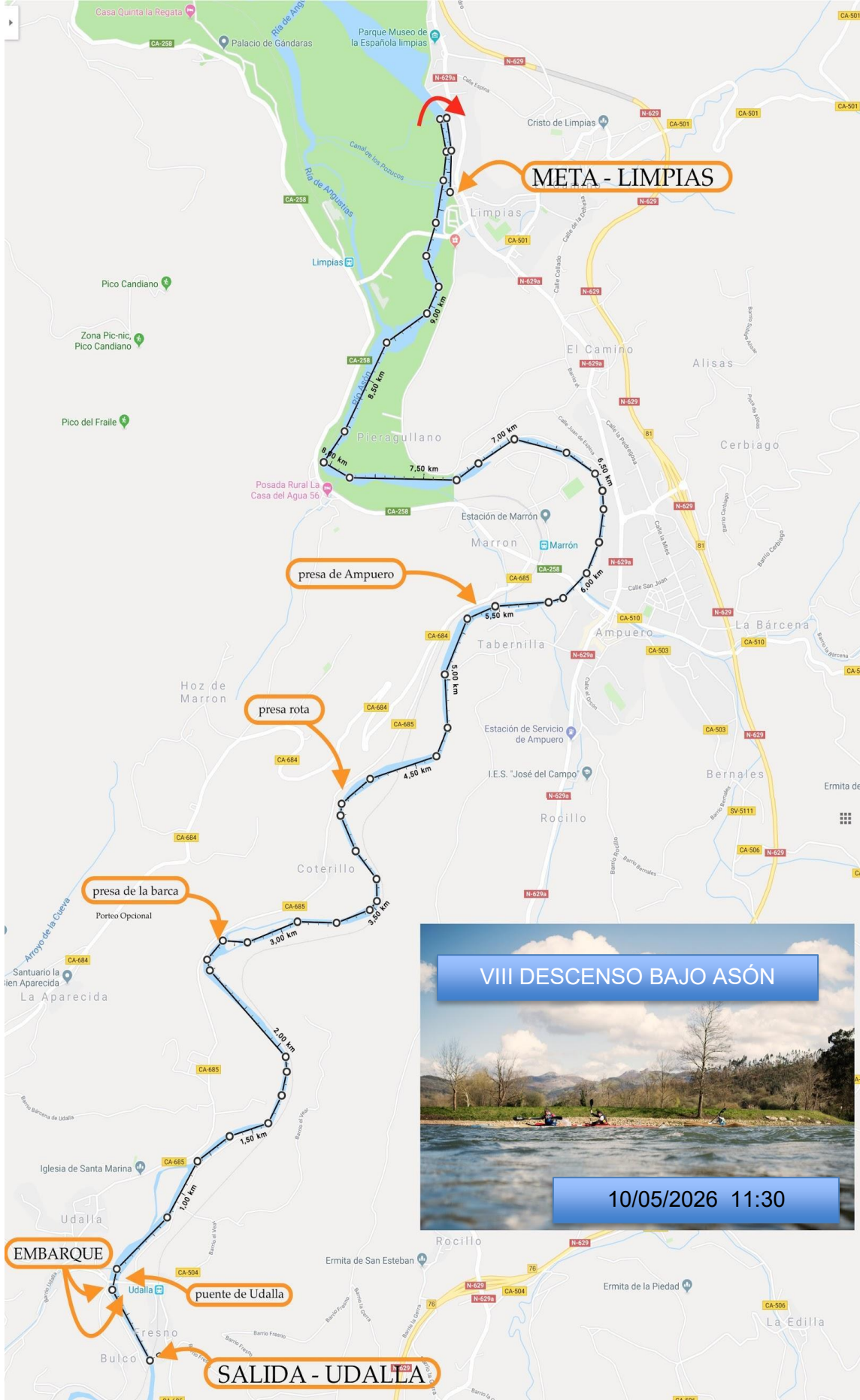



PLANO DE SALIDA Y ZONA DE EMBARQUE

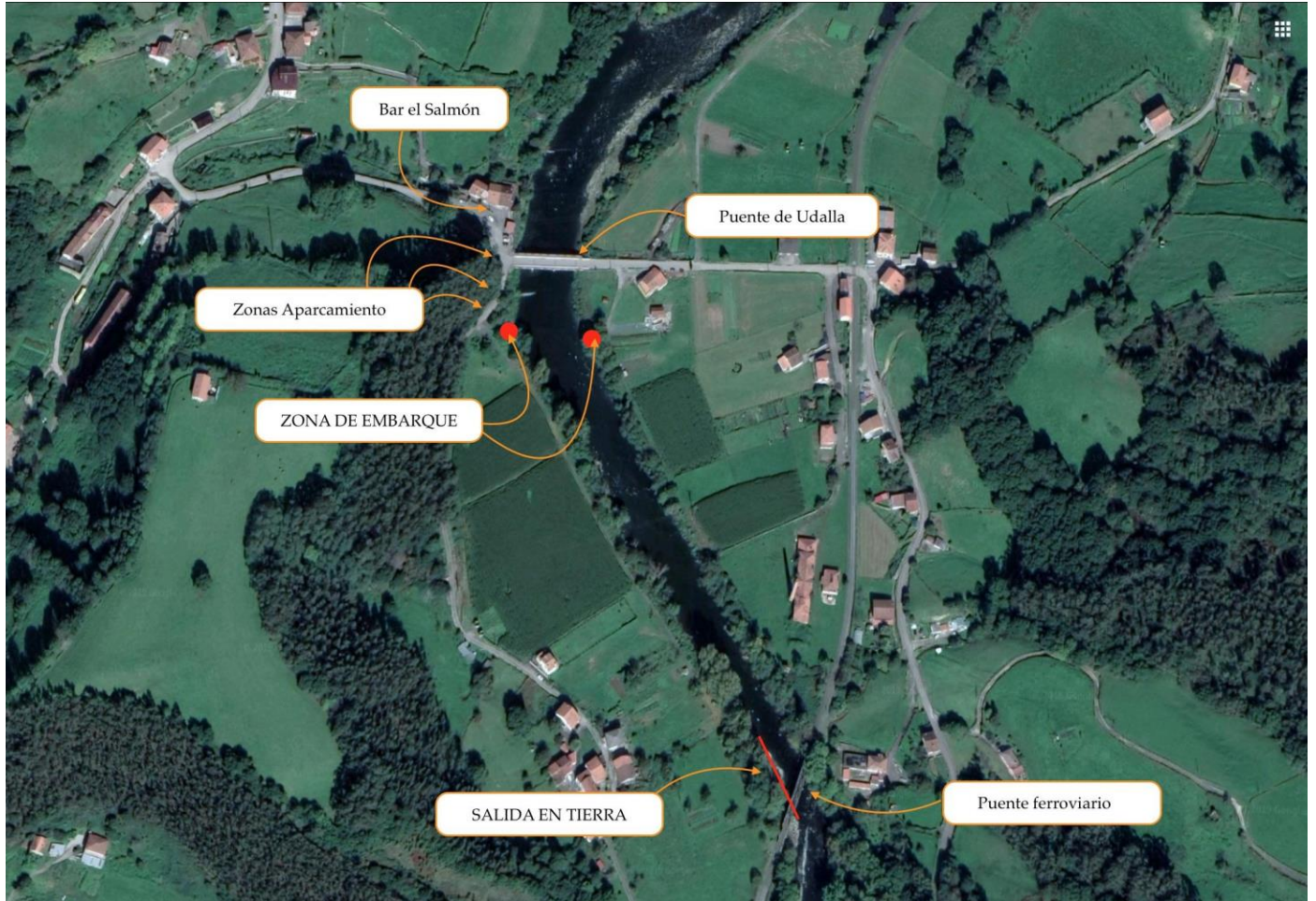



PLANO DE ENTRADA A META.

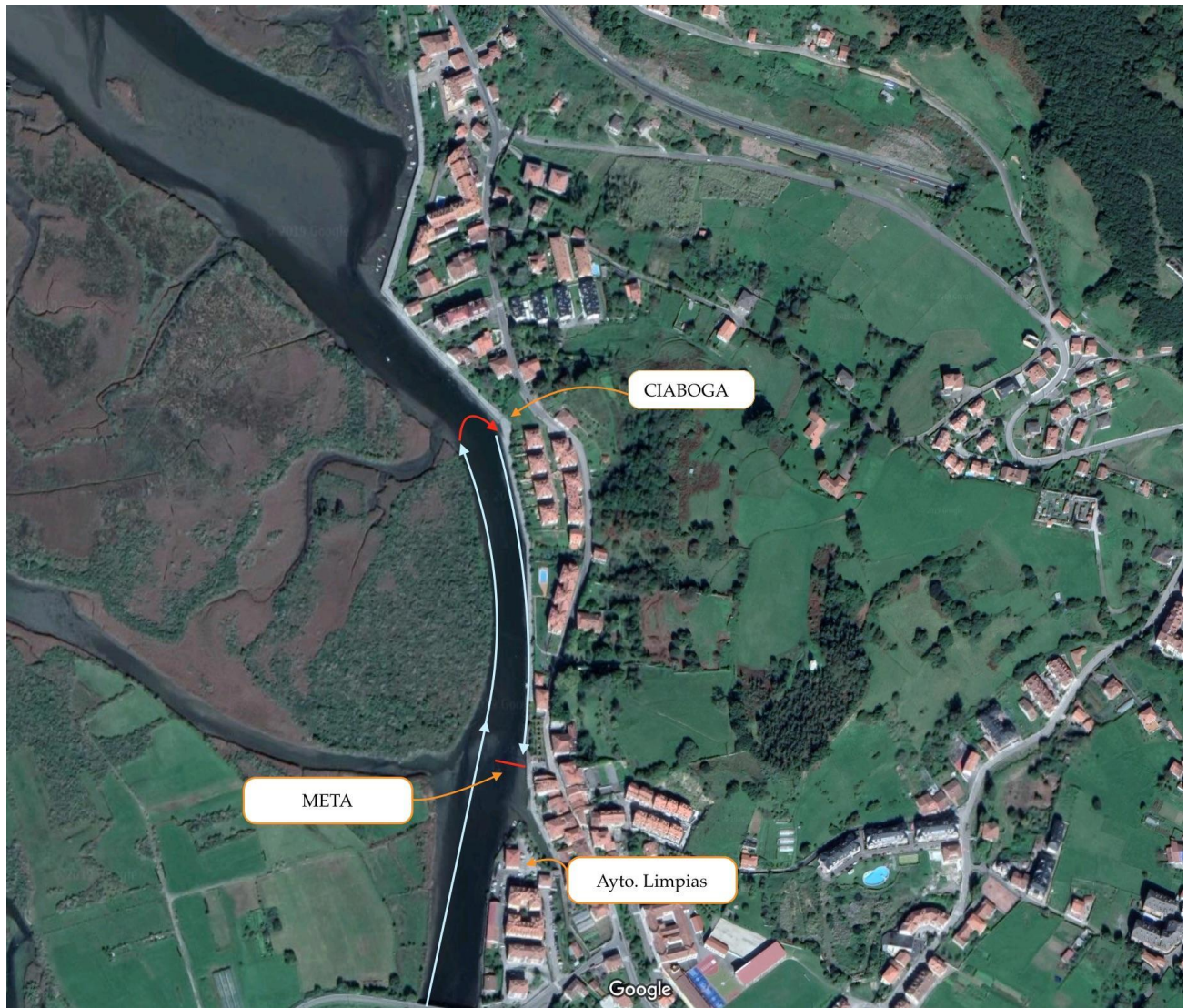

INSCRIPCIONES

El plazo de inscripciones se cerrará el 25/04/2026 A LAS 20:00.

La Organización se reserva el derecho de admitir inscripciones fuera de plazo que irán a cola de su categoría en la parrilla de salida.

Las inscripciones se realizarán enviando el documento adjunto en **formato excel** a los correos electrónicos: piraguismolimpias@gmail.com; calderon.marimar@gmail.com.

Esta prueba está abierta a todos los deportistas con licencia vigente en el curso 2026.

DORSALES

Se entregarán en la reunión de confirmación de inscripciones.



JUECES Y REGLAMENTO

Esta prueba se regirá por las bases establecidas en el presente Reglamento y, en los casos no previstos por él, se aplicará la reglamentación de la Real Federación Española de Piragüismo.

El equipo arbitral será designado por la F.C.P.

La organización no se hace responsable de los daños que pueda sufrir el material utilizado durante la competición ni en los traslados debidos a ésta.

MEDIOS AUXILIARES

Se contará con apoyo a los palistas en la presa la Barca, en la presa rota de Coterillo, en la presa de Ampuero y en la zona de ría una vez pasado el puente de Limpias.

CLASIFICACIONES

- Individual Descenso del Bajo Asón.
- Trofeo Hermet 10 por equipos Descenso del Bajo Asón.

TROFEOS, PREMIOS Y SUBVENCIONES

- **Descenso Bajo Asón-Trofeo Hermet10:**
- Se entregaran tres medallas o trofeos por cada categoría y modalidad.
- Subvención de 15€ por palista que entre en meta con un máximo de 100€ por Club. El pago de esta subvención se realizará por transferencia bancaria siempre que el club con derecho a ella, haya entregado el certificado de titularidad de cuenta en el momento de hacer la inscripción. Las inscripciones fuera de plazo, 25/04, no dan derecho a subvención.

ACCESO POR CARRETERA A LA SALIDA

- La carretera de acceso desde Marrón se encuentra cortada por obras.
- Para llegar a la zona de salida es preciso utilizar el trayecto alternativo que se describe a continuación.
- Google maps:
 - Limpias-Rasines_Udalla en Google maps.

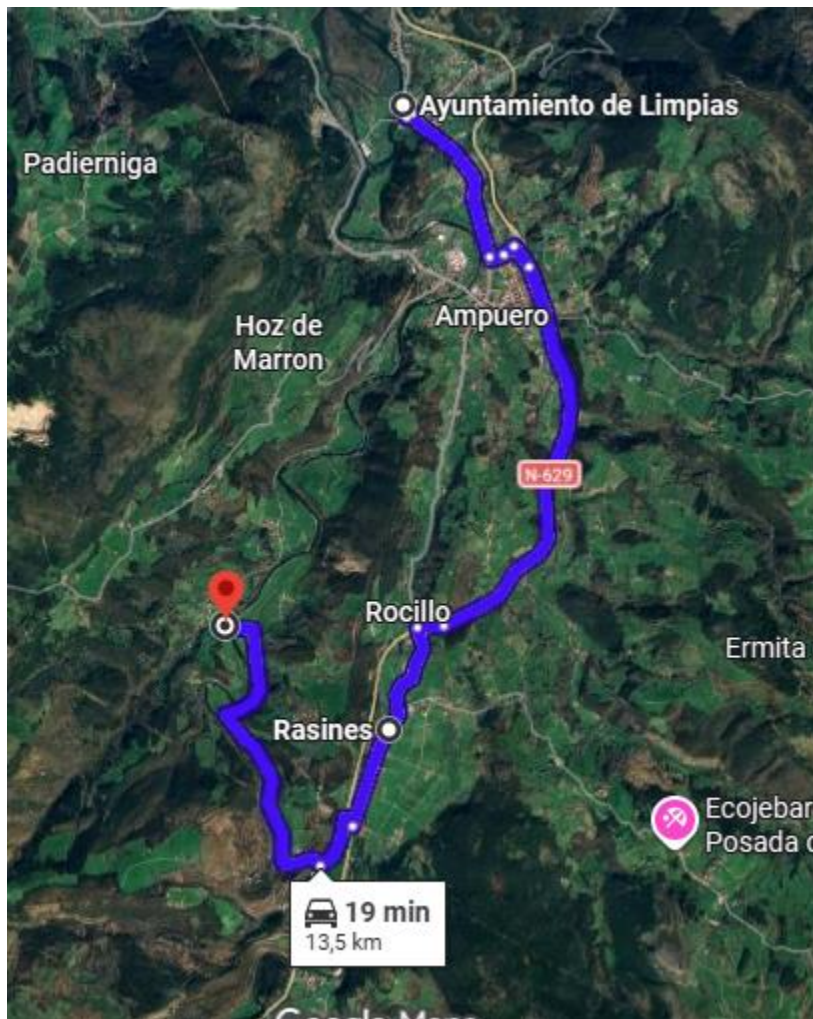

PROTOCOLO DE DESINFECCIÓN DE EMBARCACIONES

La Dirección General de Montes y Biodiversidad, ha establecido en el permiso otorgado para la celebración de la regata, la obligatoriedad de desinfección de las embarcaciones y material a utilizar en la regata según el protocolo de la Confederación Hidrográfica del Ebro. Es obligación de los clubes participantes la realización de dicha desinfección de acuerdo al protocolo previamente a la asistencia a esta regata.

Se requiere a los equipos participantes la presentación de una declaración Responsable que certifique por parte de cada club el haber realizado la deinfeción correspondiente. De no presentar dicha Declaración, no se permitirá la participación en la regata.

Según el protocolo de la CHE, existen tres métodos aceptados de desinfección. Cada club elegirá el que prefiera, debiendo indicar en el certificado qué método ha utilizado.

- 4. Al objeto de evitar la distribución del mejillón cebra (*Dreissena polymorpha*), especie incluida en el Catálogo Español de Especies Exóticas Invasoras, las embarcaciones procedentes de fuera de la Comunidad Autónoma de Cantabria deben ser desinfectadas siguiendo el protocolo de desinfección publicado por el Ministerio de Transición Ecológica y Reto Demográfico y la Confederación Hidrográfica del Ebro.



2. EMBARCACIONES SIN MOTOR



2.1. Eliminación de restos adheridos

- En el mismo lugar de desembarque, se procederá al vaciado total del agua del interior de la piragua o barca.
- Se inspeccionará cuidadosamente toda la embarcación y los equipos que hayan estado en contacto con el agua, eliminando los ejemplares de mejillón cebra y restos de vegetación acuática visible.

2.2. Secado y desinfección

Se pueden eliminar las larvas de mejillón cebra por secado de las embarcaciones, mediante limpieza con hidrolimpiadora o bien aplicando una solución clorada.

2.2.1. Secado de las embarcaciones

- Vaciar y secar la embarcación minuciosamente, de manera que no quede ningún resto de humedad donde pueda refugiarse alguna larva de mejillón cebra y ser transportada a otra masa de agua. Prestar especial atención a las zonas menos accesibles y más difíciles de vaciar y secar.
- En el caso de que el equipo no vaya a ser usado se mantendrá en cuarentena durante 10 días aumentando este tiempo en función de las condiciones climatológicas, de almacenamiento, etc. En caso de no poder mantener los días de cuarentena se procederá al secado manual mediante esponjas o bayetas secantes.

Se aconseja completar el secado con una desinfección adecuada (puntos 2.2.2 y 2.2.3).

2.2.2. Desinfección mediante hidrolimpiadora

- Si la embarcación no puede permanecer en cuarentena, se debe desinfectar usando una hidrolimpiadora que cumpla con las siguientes características:
 - **Presión:** 160 bar.
 - **Temperatura de trabajo:** 60° C. Calentador instantáneo.
 - **Caudal:** 600-1.200 l/h.
 - Una **manguera** de suficiente alcance para lavar con comodidad.
 - Preferentemente debe tratarse con una solución de **agua clorada de 1 mg de cloro libre/l** (añadir 25 ml de lejía en 1 m³ de agua).
- Aplicar el agua a presión de la hidrolimpiadora por dentro y por fuera de la embarcación.

8

2.2.3. Aplicación de productos desinfectantes

- Rociar la piragua con una solución clorada de 1mg de cloro libre/l (añadir 0,25 ml de lejía en 10 l de agua) asegurándonos de que el producto llega a todos los recovecos de la embarcación.
- Los equipos que hayan estado en contacto con el agua: salvavidas, impermeables, vadeadores, artes de pesca, etc., deberán seguir el protocolo de desinfección de equipos desarrollado en la p. 10.

RECORRIDO ALTERNATIVO ASCENSO-DESCENSO



-
- *Salida en la zona del ayuntamiento de Limpias en dirección Ampuero.*
 - *Ciaboga antes de llegar al puente de Ampuero.*
 - *Descenso hacia Limpias rebasando el ayuntamiento.*
 - *Ciaboga en el entorno de la factoría Hermet10.*
 - *Ascenso hacia Limpias.*
 - *Meta Bajo Asón.*
 - *Recorrido aproximado 9Km.*

Limpias a 04/04/2026